



**AGEXPORT**  
ASOCIACION GUATEMALTECA DE EXPORTADORES



División de  
**DESARROLLO**

# GUATEMALA

UN PAÍS CON GRANDES  
OPORTUNIDADES







# ACCIONES CONJUNTAS

MIPYMES, sector privado, gobierno actores locales y cooperación para impulsar el:

Desarrollo rural, la competitividad, *la reducción de pobreza* y la sostenibilidad ambiental

**CRECIMIENTO CON EQUIDAD**



**INVIRTIENDO EN EL CRECIMIENTO Y EL DESARROLLO DE LAS MIPYMES EN CENTROAMÉRICA**



# RESPONSABILIDAD EMPRESARIAL, SOCIAL Y AMBIENTAL



**AGEXPORT**  
ASOCIACIÓN GUATEMALTECA DE EXPORTADORES



## PROGRAMA DE ENCADENAMIENTOS ECO-EMPRESARIALES

Encadenamientos eco-empresariales que generan ingresos, empleos, empoderan a la mujer y mejoran la calidad de vida de las familias.



## UNIDAD DE GESTIÓN AMBIENTAL EMPRESARIAL

Promueve la gestión ambiental y la adaptación y mitigación al cambio climático en cadenas de valor rurales, institución y sector exportador



## PROMERCADOS PROYECCIÓN REGIONAL

Acceso a mercados para PYMES, formación y asesoría en desarrollo empresarial para MIPYMES en Centroamérica.



## UNIDAD DE INNOVACIÓN Y TRANSFERENCIA TECNOLÓGICA

Apoyo en asistencia técnica especializada en tecnologías alternativas de adaptación y resiliencia para MIPYMES.



# POST-2015 NUEVA AGENDA DESARROLLO SOSTENIBLE APORTE A LA REDUCCION DE POBREZA







**Guatemala cuenta con una gran riqueza, social, cultural, natural. Mediante inversiones estratégicas y un manejo sostenible de los recursos naturales podemos aportar al desarrollo urbano y rural de forma integral !!!**





# MEDICIÓN DE RESULTADOS: INDICADORES



## RESULTADOS

Período	2006-2016
# Encadenamientos	328
Empleos Generados	45.092
Ventas en US\$	70 millones

Ventas Facturadas

Empleos generados

Otros indicadores relevantes de: Nutrición, S. Alimentaria, Género, Ambiente, etc.

DESARROLLO  
ECONÓMICO/SOCIAL  
/AMBIENTAL

REDUCCIÓN  
DE POBREZA

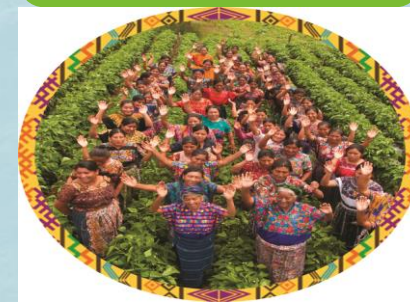



1. ASOCIACIÓN DE AGRICULTORES JALAPANECOS/ASIAJ
2. ASOCAMPO
3. AGRISEM
4. XIQUIN SANAHÍ, LA NUEVA BENDICIÓN, AJ SAMAJELA
5. ADIBA / ASINKADI
6. ADINSE, CIPRESALES
7. COOPERATIVA TECUN UMAN
8. GRUPO T-XE-JOJ
9. ASOMAM
10. ADIAP/FLOR DE AMERICA
11. EL BUEN SEMBRADOR, EL PARAISO
12. AGROVERDE LAS AREAS
13. ASOCIACIÓN RENACIMIENTO
14. ASOCIATIVA LAS PAMACAS
15. GRUPO COMUNAL CAAL CACAO
16. COOPERATIVA NUEVA ESPERANZA R.L.
17. GRUPO INTEGRAL COMUNITARIO ALI AJAW
18. GRUPO INTEGRAL LA ESPERANZA CHIYO
19. ASOCIACIÓN ADIES
20. ASOCIACIÓN DE AGRICULTORES DE LAS AGROALDEAS DEL IXIL
21. COOPERATIVA SAN BARTOLO
22. GRUPO FLOR DE LAS ROSAS
23. GRUPO EL CIPRESALÓN ADINCI
24. ASOCIACIÓN DE AGRICULTORES LA MANZANITA
25. ASOCIACIÓN DE COMITÉS DE DESARROLLO RURAL TEMALENSE -ACODERT-
26. COOPERATIVA LAS CANOAS
27. ASOCIACIÓN ADESIGUA
28. COMITÉ DE PRODUCTORES AGRÍCOLAS DE SAN LORENZO SAN MARCOS
29. ASOCIACIÓN INTEGRAL DE AGRICULTORES ASOINAP
30. COOPERATIVA MAYA I
31. ASOC. AGRI. RIOS DE AGUA VIVA 3 PARAJES.
32. ADEAGROFANSI
33. ADINA
34. AGRIUF
35. AIDA
36. CAFÉ IXIL
37. LOS PARAJES
38. ASIDEC
39. ASDICHO
40. ADIP

**USAID**  
DEL PUEBLO DE LOS ESTADOS UNIDOS DE AMERICA



1. ASILCOM /FEDECOVERA
2. GRUPOS ACUÍCOLAS/MAYASAL
3. AURSA
4. ALIANZA
5. LABORATORIOS MABELI
6. CRISTAL MUEBLES Y MAS
7. COOPERATIVA CHIRREPEC
8. ALIMENTOS CAMPESTRES
9. SAN JUAN LA LAGUNA
10. FUNDAECO
11. ASOFLORSA
12. OMYC
13. ACODIHUE
14. AJ QUEN
15. KIEJ DE LOS BOSQUES
16. FORESCOM
17. APRORRECH
18. GUATEMALA 365
19. COOPERATIVA NAHUALÁ
20. ACOFOP/BIOSFERA MAYA
21. FUNDACIÓN LACHUÁ
22. CONSORCIO TUCURÚ
23. APROCHILCO
24. COMERCIALIZADORA DE EMPRESAS RURALES S.A.
25. VISIÓN MAYA
26. COMER. DE CACAO "FUNDALACHUA, AMEN Y ADEC"
27. REDD FUNDAECO
28. GUSANO DE SEDA
29. COOP. MUJERES 4 PINOS
30. WAKAMI
31. APODIP
32. ACDI



1. CICOMI
2. APIC
3. ADEPAS
4. AMUTEJ
5. COOPERATIVA IXOQUI
6. AJ KEM
7. ASOCIACIÓN SANTA TERESA
8. ASOCIACIÓN FLOR DE ALGODON

**FIDA**



**328**

**Encadenamientos  
2006-2016**

# DESARROLLO RURAL INTEGRAL MIPYMES



### Identificación de Mercados

**COMPRADORES CON ACTITUD EMPRESARIAL RESPONSABLE**

Logos of buyers and partners: Cooperativa Agrícola Integral "UNION DE 4 PINOS" R.L., WAL\*MART, Continental, LEGUMEX, S.A., San Juan Agroexport, and AGRO-EXPORT.

### Identificación de productores

**MIPYME/  
ORGANIZACIÓN  
CON ACTITUD  
EMPREDEDORA**

**ASOCIATIVIDAD**

### Acceso a Servicios Básicos

**Sector Público**

- Riego
- Caminos Asfaltados
- Infraestructura de Acopio
- Apoyo Municipal
- Educación
- Salud
- Acceso a Crédito

### Encadenamientos Eco-Empresariales

**Sector Privado**

- Acceso a 
- Asistencia Técnica
- Transferencia Tecnológica
- Innovación
- Sostenibilidad
- Inteligencia de mercados
- Certificaciones

### Efectos

- Empleo
- Ingresos
- Reactivación Económica
- Nutrición
- Seguridad Alimentaria
- Equidad
- Reducción de Pobreza
- Competitividad
- Sostenibilidad Ambiental



# DESARROLLO TERRITORIAL EN BASE A POTENCIAL DE CADENAS DE VALOR



## AGRICULTURA FAMILIAR DE EXPORTACION

### ESCALA

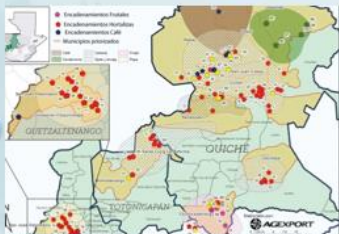

POTENCIAL TERRITORIAL CADENAS DE VALOR



ORGANIZACIÓN ASOCIATIVIDAD MIPYME RURAL



OFERTA PRODUCTIVA VOLUMEN/CALIDAD/BPA EMPLEOS



POST-COSECHA ACOPIO



SELECCIÓN TRANSFORMACION

### MERCADO COMPRADOR





## ENCADENAMIENTOS PRODUCTIVOS: AGRICULTURA FAMILIAR PARA LA EXPORTACION

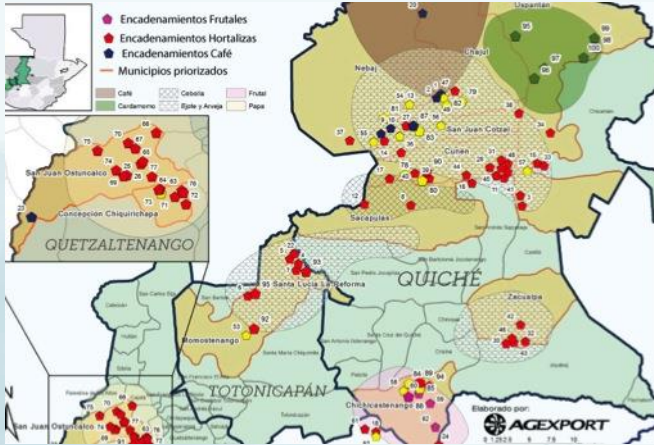

**CADENAS DE VALOR RURALES**  
QUICHÉ, TONICAPÁN Y QUETZALTENANGO

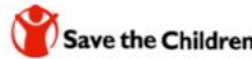

# MUNICIPIO ?



**MASFRIJOL**



**NEXOS LOCALES**  
Para La Gobernabilidad Responsable



**CLIMA, NATURALEZA y COMUNIDADES en Guatemala**



Alianza por la Nutrición



PROYECTO REGIONAL DE USAID PARA COMERCIO Y ALIANZAS DE MERCADO







### CADENAS DE VALOR TERRITORIALES

-  Café (2)
-  Cardamomo (1)
-  Hortalizas (5)
-  Cebolla (1)
-  Frutales (1)
-  Papa (2)
-  Oficinas FAIR (5)

# QUICHE

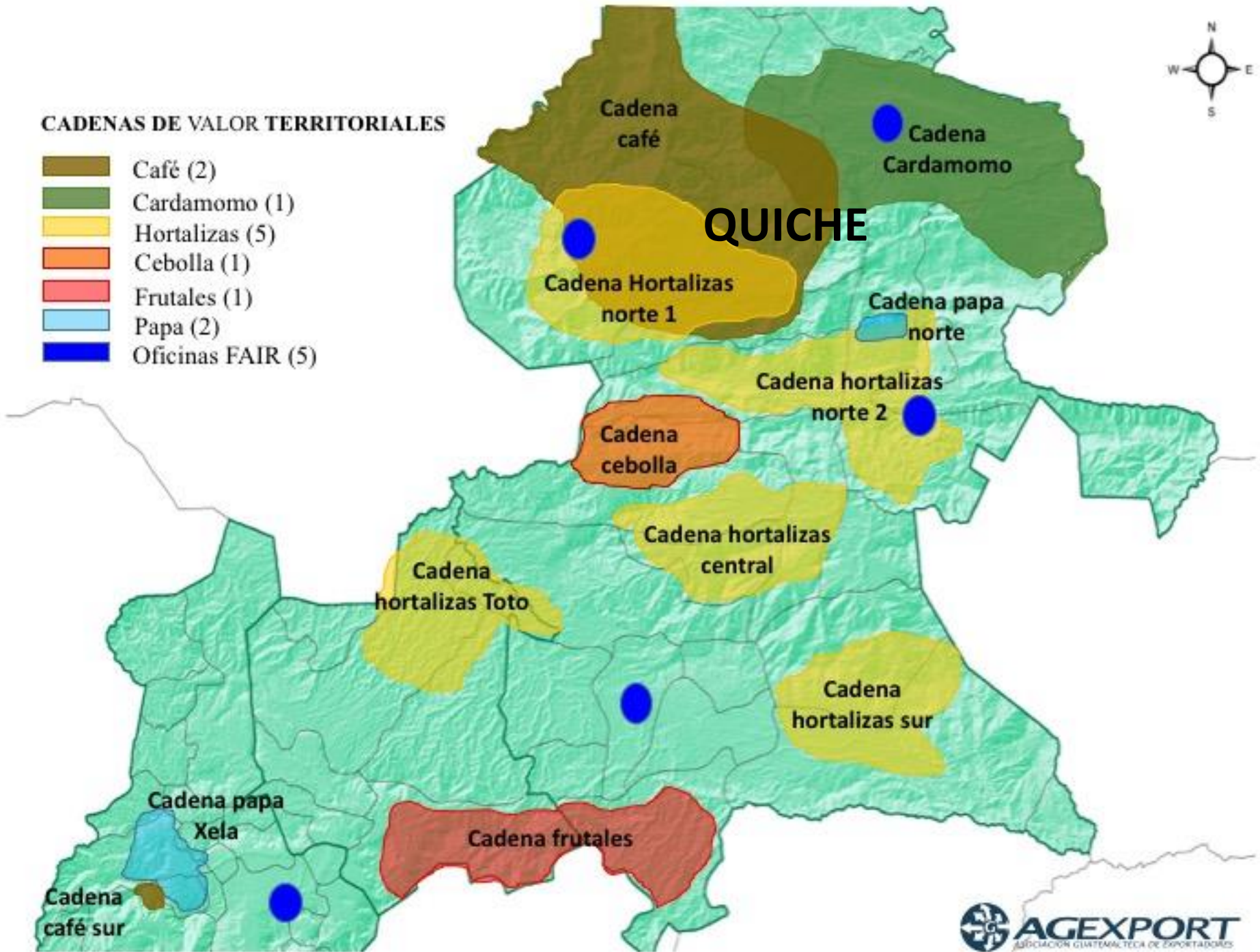

# IDENTIFICACIÓN DE ENCADENAMIENTOS ECO-EMPRESARIALES





## MANEJO EMPRESARIAL MIPYME

- Administración y gestión empresarial, Contabilidad, Costos, Asesoría Jurídica.
- Cumplimiento de obligaciones tributarias
- Gestión de financiamiento, acceso a crédito formal. Estudios de Pre-inversión para solicitud de créditos bancarios.
- Liderazgo empresarial

## OFERTA PRODUCTIVA

- AT en procesos productivos y de calidad, BPA, BPM
- Diagnóstico, implementación y certificación de calidad. Capacitaciones en logística, procesamiento calidad y volúmen.
- Transferencia tecnológica, Giras de campo Viajes de intercambio
- Procesos de producción, trazabilidad, INOCUIDAD.

- Certificaciones

## COMERCIALIZACIÓN

- Desarrollo de prototipos, diversificación de productos.
- Desarrollo de Marcas Logotipos, diseño de empaques, material informativo de productos, páginas WEB, catálogos
- Acceso a tecnologías de información comercial, Viajes internacionales (de promoción comercial).

## LIDERAZGO

- Liderazgo empresarial
- Asociatividad
- Rol de Juntas Directivas.
- Tipos de liderazgo.
- Nueva empresarialidad rural.
- Roles en la empresa.
- Riesgos comerciales.
- Manejo del poder.
- Gobernanza empresarial asociativa.



## SEGURIDAD ALIMENTARIA

- Los puntos básicos de la seguridad alimentaria.
- Importancia de la nutrición en el desarrollo humano.
- Seguridad alimentaria y productividad.
- Inocuidad e higiene de los alimentos.
- Alternativas para mejorar el acceso a alimentos.
- Alternativas para combatir la desnutrición.

## EMPODERAMIENTO ECONOMICO MUJERES RURALES

- Sensibilización y Capacitación a coordinadores y técnicos.
- Diagnósticos con inclusión de la Mujer.
- Identificación de Líderes y Necesidades
- Proveer herramientas para el fortalecimiento técnico y personal
- Network y Buenas Prácticas.
- Liderazgo empresarial asociativo.

## ECO-EMPRESAS

- Manejo ambiental con enfoque de micro-cuenca.
- Buenas prácticas agrícolas. BPA.
- Buenas prácticas de manufactura. BPM.
- Certificaciones.
- Producción limpia.
- Estudios ambientales.
- Gestión ambiental local.

## CAMBIO CLIMÁTICO Y TRANSFERENCIA TECNOLÓGICA

- Identificación de tecnologías alternativas.
- Transferencia tecnológica.
- Adaptación y mitigación del cambio climático.
- Iniciativas REDD.
- Participación en redes.
- Prevención de riesgos.

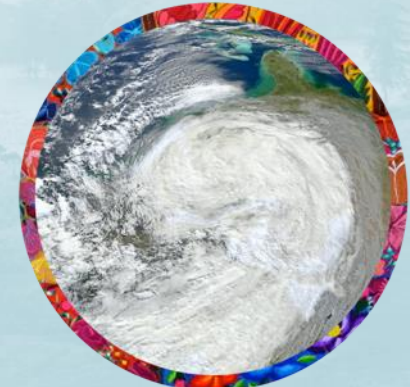





**ALIANZAS ESTRATEGICAS  
PUBLICO-PRIVADAS**

- Especialización
- Infraestructura
- Adaptación CC
- Mitigación

**SECTORES**

- Agrícola
- Manufacturas
- Servicios

Socios

I+D+I  
WHIP

Alianzas

- Municipalidades
- COCODES
- Asociaciones de productores
- MAGA, INAB, MARN, CONAP

Gestión del Conocimiento

Investigación y desarrollo

Sistemas de alerta temprana

Población meta

- Comunidades
- Productores de cadenas de valor
- Empresas compradoras

### SITIOS DEMOSTRATIVOS

Centros De Innovación y Transferencia Tecnológica para Pequeños Productores

MASTER FARMER'S

Diversificación Oferta Productiva

SAN/SALUD  
BUEN VIVIR  
HOGAR SALUDABLE

Transferencia tecnológica

MASTER FARMER'S

PARCELAS DEMOSTRATIVAS

AGRICULTURA FAMILIAR DE EXPORTACION

- Caraterizaciones de Micro-cuenca
- Planes de Adaptación al Cambio Climático
- Guías de prácticas de adaptación al cambio climático con enfoque de micro-cuenca



# Medios de Vida



## ELEMENTOS MINIMOS PARA MEJORAR CALIDAD DE VIDA FAMILIAR EN ETAPA INICIAL DE INSERCIÓN A LAS CADENAS

**ÁREA DE GRANOS básicos:** en alianza con MASFRIJOL entrega de semillas mejoradas.



### PRODUCCIÓN DE PROTEÍNA

**ANIMAL:** en alianza con CLUSA corrales de aves de postura o de engorde



**PISO MÍNIMO:** 9 metros cuadrados de piso de cemento en área de cocina, disminuye enfermedades intestinales en niños menores de 5 años.



**SEPARADOR DE AMBIENTES:** Escencial para guardar mínima privacidad..



**ECOFILTRO:** Disminuye enfermedades gastrointestinales y es amigable al medio ambiente al momento del remplazo.



**ESTUFA AHORRADORA Onil:** Disminuye enfermedades respiratorias y consumo de leña.



**SANITARIO/LETRINA Y MODULO HIGIÉNICO:** Buenas practicas de higiene y salud. Manejo de los desechos humanos.

**CASA MINIMA:** Mejorando los medios de vida de las familias Guatemaltecas



# AMBITO DE INTERVENCIÓN

## EN LAS CADENAS DE VALOR RURALES



ENFOQUE DE MICROCUENCA

1. PRODUCTORES



2. MIPYME



3. COMUNIDAD



4. MUNICIPIO



RECUPERAR EL CONOCIMIENTO ANCESTRAL



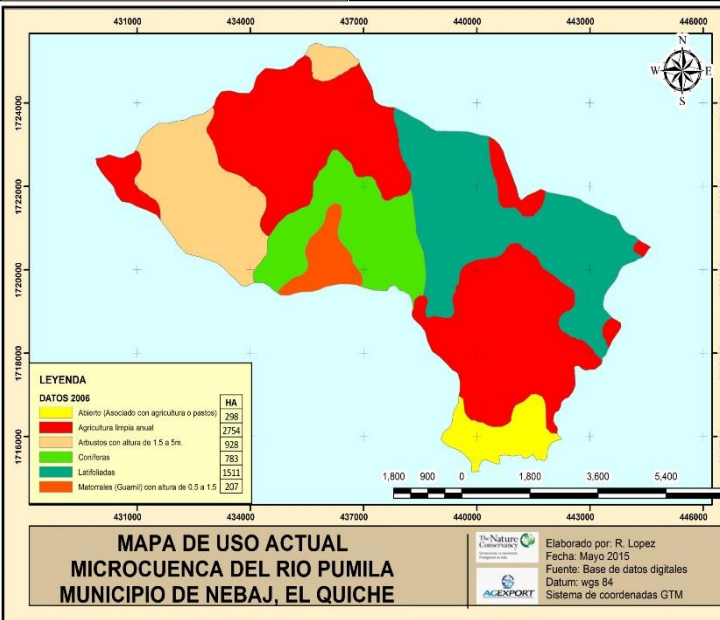
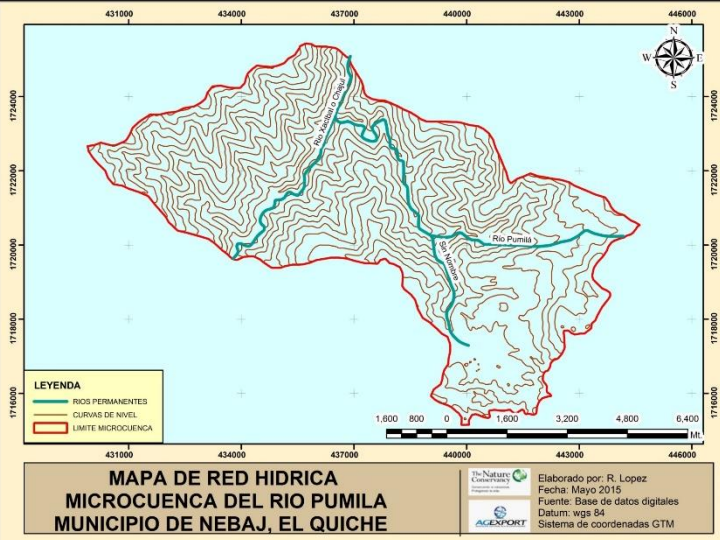

**Niveles de Intervención:** Acercando la tecnología a la MIPYME RURAL

1. Microcuencia - 2. Comunidad - 3. MIPYME y 4. Parcela Productor

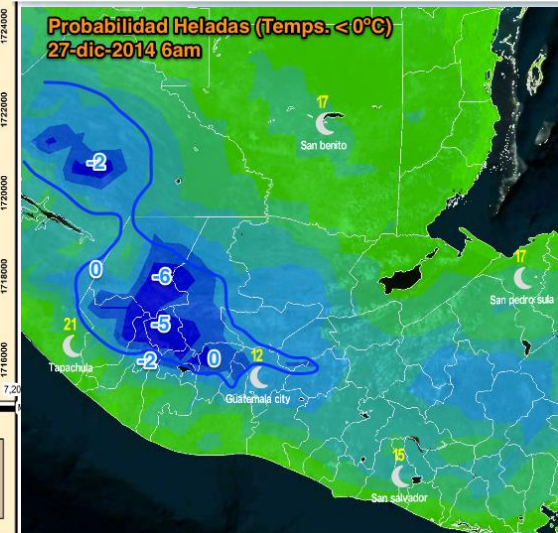



# Parcela Demostrativa



Áreas donde se adoptan prácticas y tecnologías que mejoran la resiliencia de los cultivos para autoconsumo y cultivos para la comercialización.

### Cultivo en surcos al contorno o surcos de nivel



### Cultivo en callejones

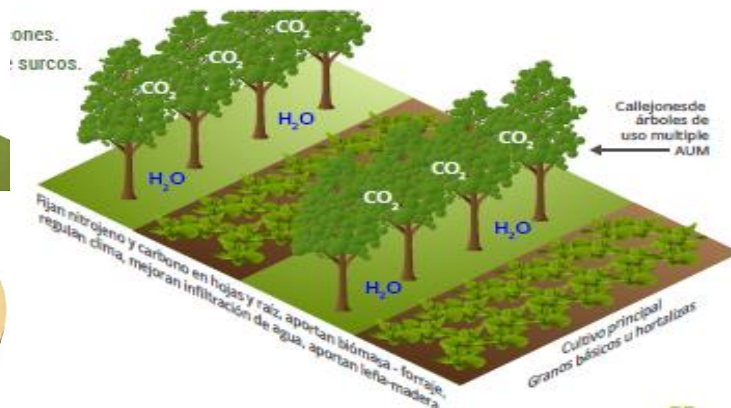

### Rotación de cultivos

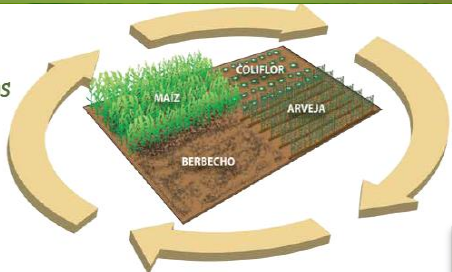

### Cultivos de cobertura y abonos verdes

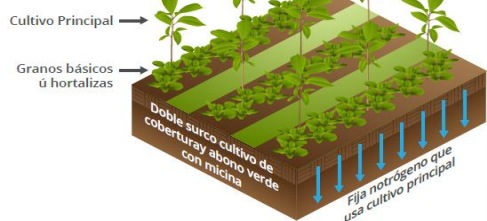



# UBICACIÓN ENCADENAMIENTOS ATENDIDOS POR EL PROYECTO CADENAS DE VALOR

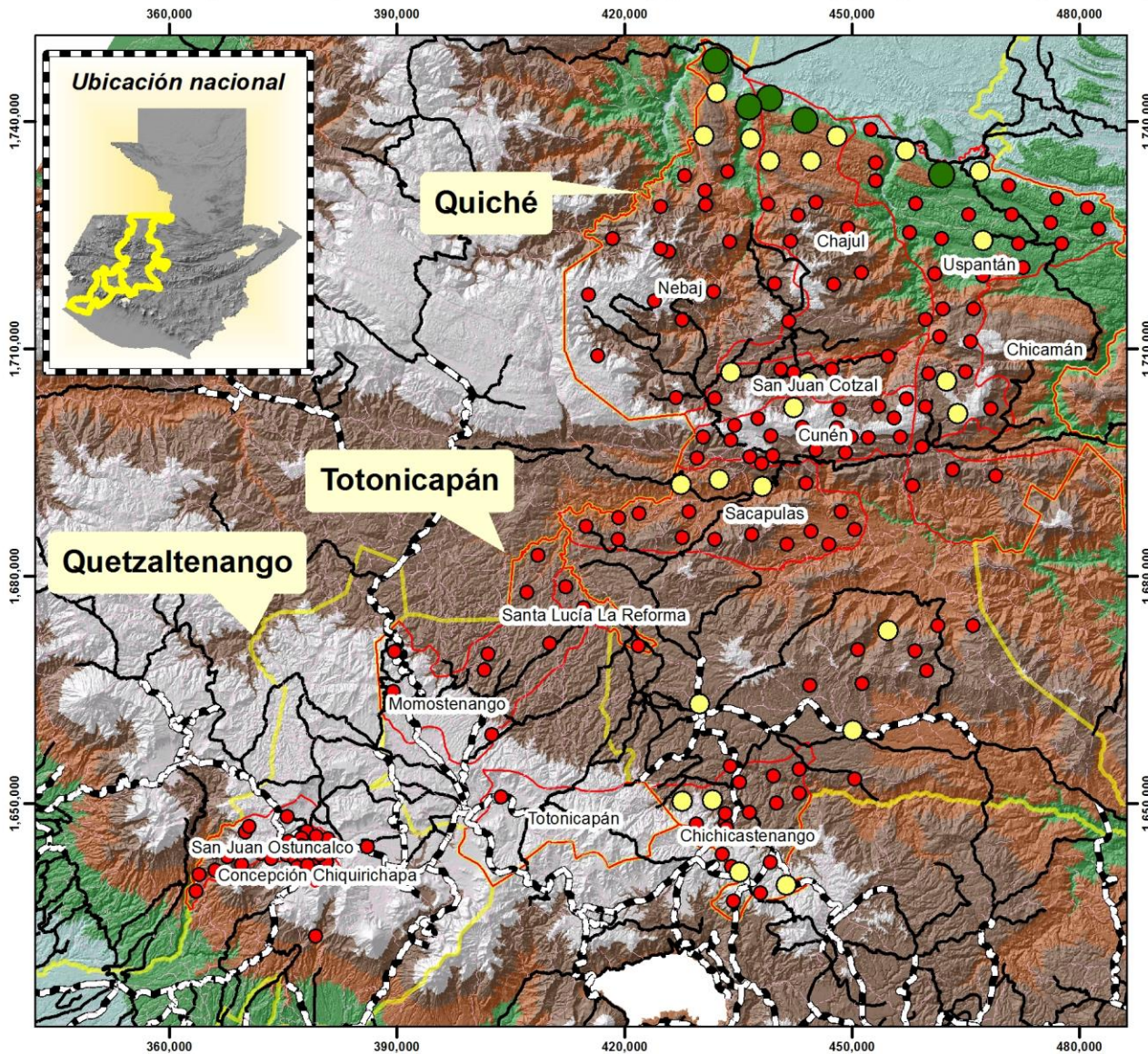

## SIMBOLOGÍA

Beneficiarios cadenas RVCP

- 11 - 110
- 111 - 308
- 309 - 572

Clasificación por tipo

- ▬ Asfaltado
- No Asfaltado
- Veredas
- ▭ Límite municipal
- ▭ Límite departamental

Elevación

MSNM

- -19 - 466
- 467 - 1,051
- 1,052 - 1,656
- 1,657 - 2,348
- 2,349 - 4,221

Ubicación	Beneficiarios		
	Mujeres	Hombres	Total
<b>Quetzaltenango</b>	<b>803</b>	<b>527</b>	<b>1,330</b>
Concepción Chiquirichapa	264	244	508
San Juan Ostuncalco	539	283	822
<b>Quiché</b>	<b>4,300</b>	<b>7,581</b>	<b>11,895</b>
Chichicastenango	710	664	1,374
Cunén	464	853	1,317
Sacapulas	253	1,074	1,341
San Gaspar Chajul	479	1,502	1,981
San Juan Cotzal	232	286	518
San Miguel Uspantán	1,097	1,621	2,718
Santa María Nebaj	968	1,196	2,164
Zacualpa	97	385	482
<b>Tonicapán</b>	<b>197</b>	<b>248</b>	<b>445</b>
Momostenango	126	135	261
Santa Lucía la Reforma	71	113	184
<b>Total general</b>	<b>5,300</b>	<b>8,356</b>	<b>13,670</b>

Elaborado por:  
AGEXPORT

Fecha de elaboración:  
Febrero de 2017.

Sistema de coordenadas:  
GTM Zona 15.5 Norte WG1984

Escala: 1:800,000  
03.25.5 13 19.5  
Kms.

Fuente de la información:  
IGN, MAGA, INE,  
AGEXPORT 2012-2017





# UBICACIÓN ENCADENAMIENTOS ATENDIDOS POR EL PROYECTO CADENAS DE VALOR

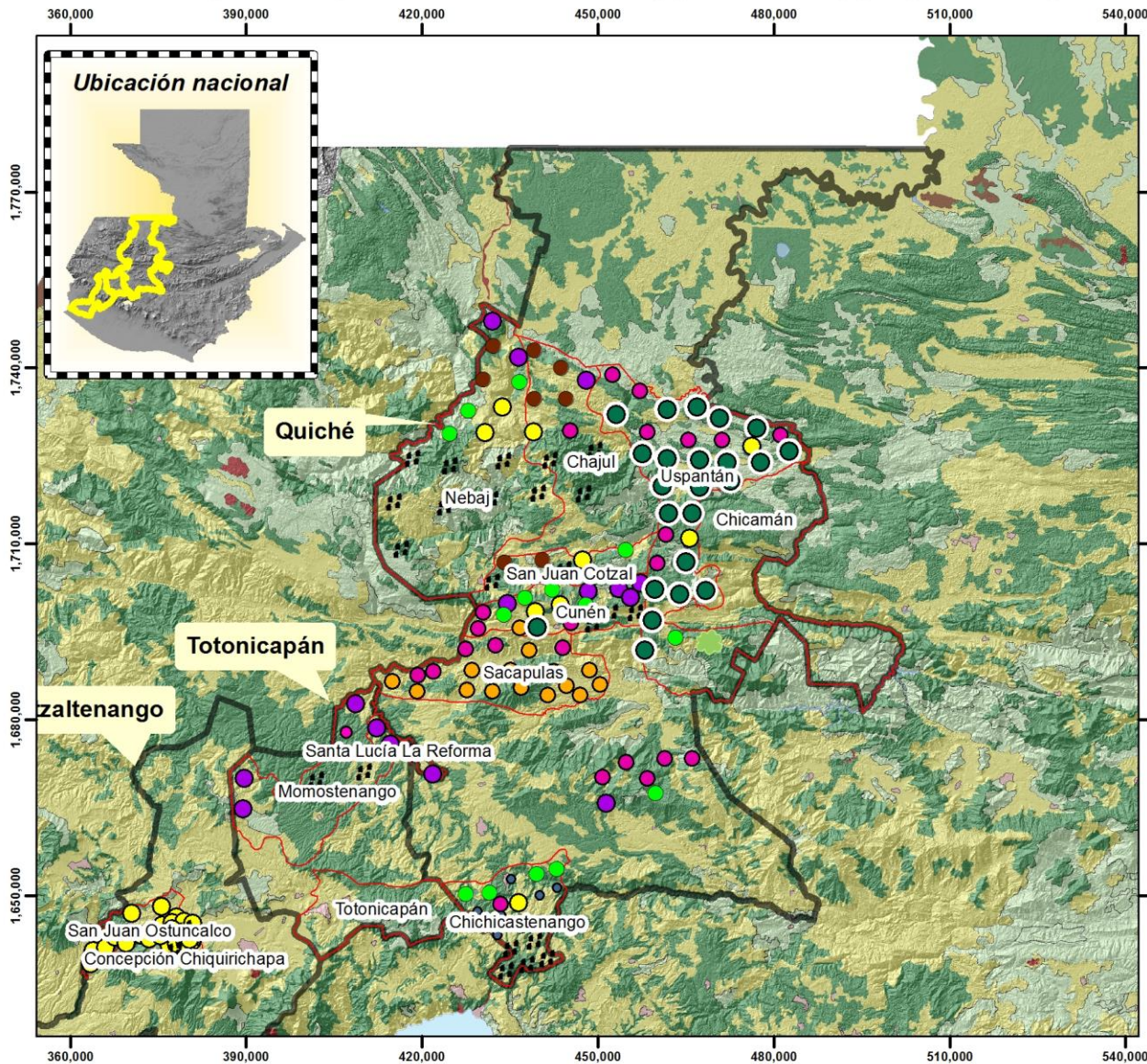

## SIMBOLOGÍA

Cultivo\_principal

- Arveja
- Café organico
- Cardamomo
- Cebolla
- Ejote frances
- Ejote y arveja
- Lana
- manzana
- Mostacilla
- Palma
- Papa
- Textiles

Limite departamental

## GRUPO

- Agricultura
- Areas urbanas y / o Construidas
- Bosque natural (Selva)
- Cuerpos de Agua
- Pastos naturales
- Tierras Húmedas y / o inundables
- Tierras Áridas y / o Estériles

Ubicación	Beneficiarios		
	Mujeres	Hombres	Total
<b>Quetzaltenango</b>	<b>803</b>	<b>527</b>	<b>1,330</b>
Concepción Chiquirichapa	264	244	508
San Juan Ostuncalco	539	283	822
<b>Quiché</b>	<b>4,300</b>	<b>7,581</b>	<b>11,895</b>
Chichicastenango	710	664	1,374
Cunén	464	853	1,317
Sacapulas	253	1,074	1,341
San Gaspar Chajul	479	1,502	1,981
San Juan Cotzal	232	286	518
San Miguel Uspantán	1,097	1,621	2,718
Santa Maria Nebaj	968	1,196	2,164
Zacualpa	97	385	482
<b>Totoncapán</b>	<b>197</b>	<b>248</b>	<b>445</b>
Momostenango	126	135	261
Santa Lucia la Reforma	71	113	184
<b>Total general</b>	<b>5,300</b>	<b>8,356</b>	<b>13,670</b>

Elaborado por:  
AGEXPORT

Fecha de elaboración:  
Febrero de 2017.

Sistema de coordenadas:  
GTM Zona 15.5 Norte WG1984

Escala: 1:1,044,190  
04.2 8.5 17 25.5  
 Kms.

Fuente de la información:  
IGN, MAGA, INE,  
AGEXPORT 2012-2017





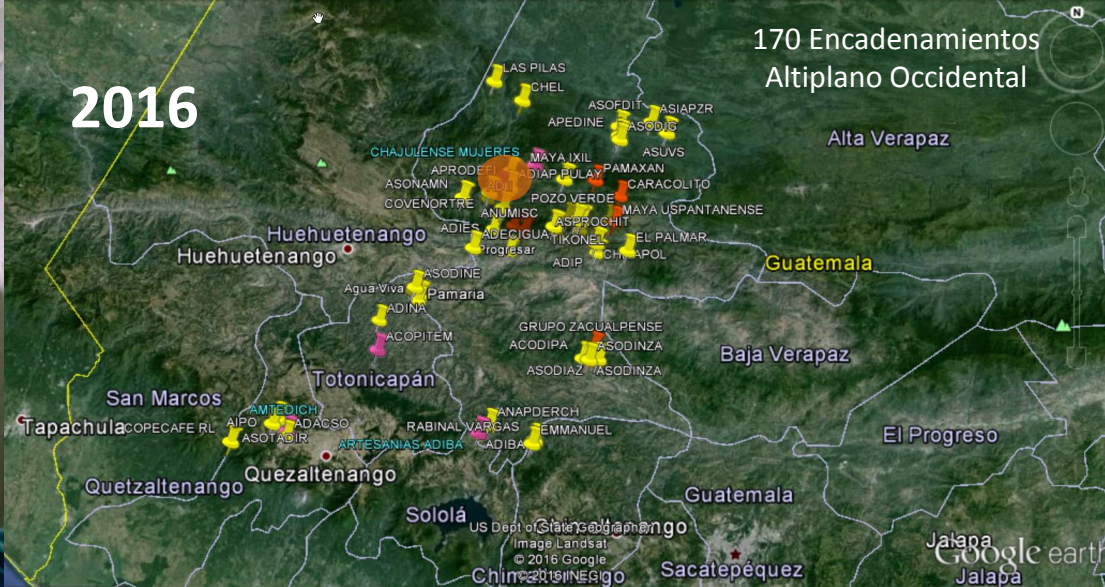

**GENERANDO EMPLEO E INGRESOS A FAMILIAS EN AL ALTIPLANO OCCIDENTAL DE GUATEMALA**

**MUNICIPIOS PRIORIZADOS POR EL GOBIERNO**



## ACERCA DEL ENCADENAMIENTO

- Fortalecimiento de las capacidades productivas agrícolas
- Producción de Ejote Francés para exportación
- Productores: 110 30 mujeres y 80 hombres



## RESULTADOS ALCANZADOS

- Producción de **12, 228.18** quintales
- Ventas por **Q 4,046,000**
- **123 empleos** generados
- Certificación Global G.A.P.
- Estados Unidos, Países bajos, Reino Unido



## BENEFICIOS

- Mejora calidad de producción
- Aumento de ingresos
- Estabilidad de precios
- Relación de confianza con cliente
- Fomento participación de la mujer





# COMPETITIVIDAD DE LA CADENA

## TRANSFERENCIA TECNOLÓGICA

### Para Pequeños Productores



**160**

**MIPYMES**  
Implementan BPAs



**2,200**

Hogares beneficiados con  
semilla de frijol mejorada

**312**

Ha. han mejorado los sistemas  
de producción (Conservación de  
suelos, mulch, riego, Renovación, MIP,  
etc)



**60**

Parcelas demostrativas  
adaptadas al cambio  
climático



**44**

Tecnologías sistematizadas en  
fichas técnicas (más frecuentes,  
legítimas y mayor probabilidad de  
implementación a nivel local)

**2,051**

(2,000 Productores, 43 técnicos y 8  
especialistas) capacitados e  
implementando Planes de Mitigación  
Ambiental y cambio climático //



**56**

Agricultores Maestros (Farmer  
Master) en proceso de formación.



# ALIANZA PÚBLICO-PRIVADA-COOPERACION: MAGA-AGEXPORT-USAID

PRIMERA ACCION  
A CORTO PLAZO

- Infraestructura Productiva para Agricultura Familiar de Exportación
- 10 Centros de Acopio para 10 MIPYMES Rurales
- 500 Has de producción con Mercado Asegurado
- 1,250 familias en Municipios de extrema pobreza Quiché y Totonicapán
- 6.250 beneficiarios directos





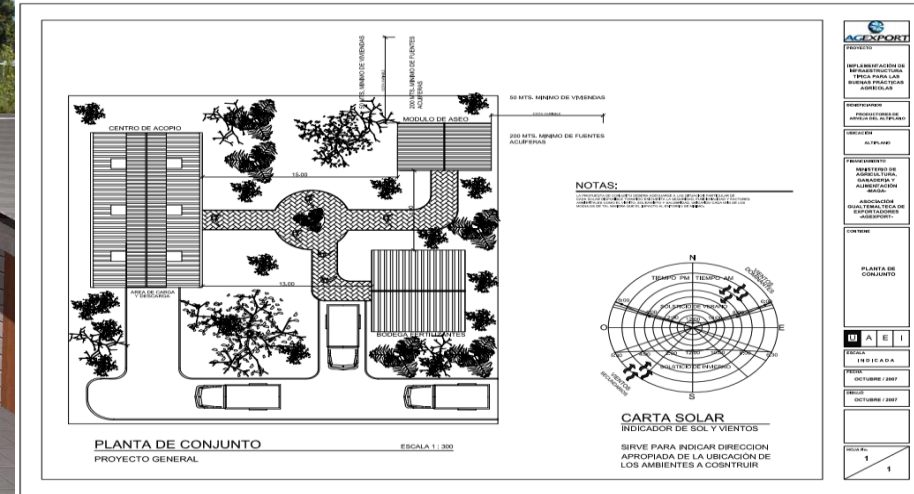

# CENTROS DE ACOPIO

Cumplen estándares de certificaciones mas reconocidas en los mercados.





# BIOFABRICAS

## Investigación aplicada para MIP

### TRANSFERENCIA TECNOLÓGICA



## 4 Biofabricas para producción de biofermentos para cultivos de café y cardamomo.

2 en la cadena del Café Orgánico IXIL y 2 en la de Cadena del Cardamo en la Zona Reyna. La capacidad productiva de cada biofábrica es de 28,000 litros por año, se mejora la resistencia a las enfermedades, se han desarrollado bioinsecticidas (productos repelentes de insectos a base de productos como chile, ajo, cebolla, pimienta, entre otras).





# PROGRAMAS en ALIANZA PÚBLICO & PRIVADA

**BPA & BPM  
INOCUIDAD**

**GLOBALG.A.P.**



**MAYACERT S.A.**

**HACCP, BPA,  
BPM, POES  
Auditorías para  
la Inocuidad  
Alimentaria**

**CERTIFICACIONES**



**CNAE**

**MARN**

**COOPERACION**

**ALIANZAS  
ESTRATÉGICAS  
PUBLICAS & PRIVADAS**



**INVERSION EN  
RIEGO**



**INOVACION, DISEÑO Y  
TRANSFERENCIA  
TECNOLOGICA  
DE BAJO COSTO**



**INFRAESTRUCTURA  
PRODUCTIVA**



**AGRICULTURA  
PROTEGIDA**



**PROMOCIÓN  
COMERCIAL**

# TRANSFERENCIA TECNOLÓGICA PARA MEJORAR PRODUCTIVIDAD, LA GESTIÓN AMBIENTAL Y LA RESILIENCIA AL CAMBIO CLIMÁTICO

**IDI** INVESTIGACION  
DIVERSIFICACION  
INNOVACION

## NECESIDADES URGENTES!!

## INFRAESTRUCTURA PRODUCTIVA

- RIEGO
- CENTROS DE ACOPIO
- MINICENTROS ACOPIO
- BIOFABRICAS
- EQUIPAMIENTOS
- CAMINOS RURALES
- QUITAR TUMULOS
- EXTENSION AGRICOLA



*Capacitación y asistencia técnica especializada*



*Inversiones en tecnologías y prácticas para reducir impactos ambientales y adaptación*



*Sitios y Parcelas demostrativas*



**ENCADENAMIENTOS  
EMPRESARIALES**



**FIDA**

FONDO  
INTERNACIONAL  
DE DESARROLLO  
AGRICOLA



**AGEXPORT**  
ASOCIACION COOPERATIVA DE EXPORTADORES



## EMPODERAMIENTO ECONOMICO DE LA MUJER

Nuestra visión es que una mujer con ingresos propios se empodera e invierte en salud, educación y mejora de sus condiciones de vida.

**Esto desencadena un empoderamiento mas integral !!**



- Valor agregado
- Formación para administración MIPYMES
- Acceso a Financiamiento

**MANOS  
QUE  
TEJEN  
FUTURO  
Y  
ENLAZAN  
AL  
MUNDO**

La artesanía es una realidad que sintetiza la cultura material de múltiples pueblos y culturas, sus símbolos, sus creencias, su sabiduría y sus necesidades materiales y de expresión. Tiene toda la fuerza económica y productiva de millones de seres humanos capaces de coordinar el talento de su mente con la de sus manos.

Comunidad Iberoamericana de la Artesanías

USAID | CADENAS DE VALOR RURALES | AGRIFORT | Fomento del Comercio



Hay oportunidades de generación de empleo para las mujeres



# PLATAFORMA DE FORTALECIMIENTO EMPRESARIAL DE PYMES INNOVACIÓN PARA EL DESARROLLO RURAL INTEGRAL



## CADENAS DE VALOR



## FORMACIÓN TÉCNICA



## ACCESO A MERCADOS COMISIONES 20 SECTORES



## ALIANZAS CON COOPERACIÓN



## PROGRAMAS DE APOYO



## PROMOCIÓN COMERCIAL



## ALIANZAS ESTRATÉGICAS PRIVADAS



## ALIANZAS ESTRATÉGICAS PÚBLICAS





# MANUALES DE FORMACION TECNICA

## GESTION DEL CONOCIMIENTO



Manual de Transferencia  
tecnológica para la  
producción agrícola y la  
adaptación al cambio  
climático

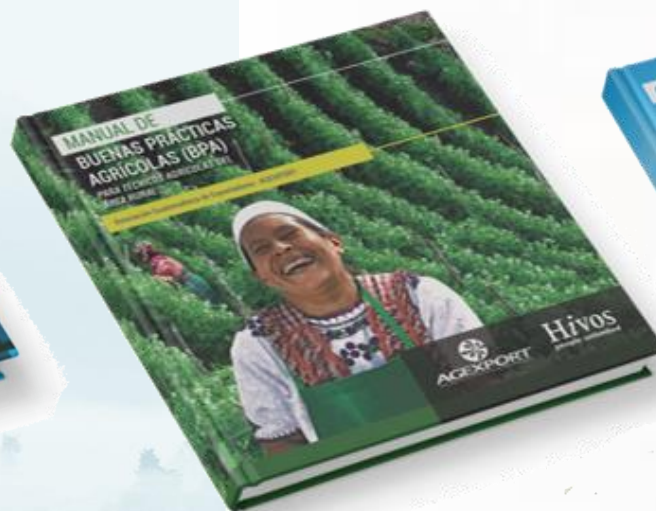

Manual de Buenas  
Prácticas  
Agrícolas –BPA–



Guía para la selección  
de tecnologías  
agrícolas y buenas  
prácticas agrícolas



# JUNTOS PODEMOS GENERAR EL DESARROLLO RURAL INTEGRAL





# INNOVACIÓN Y COMPETITIVIDAD PARA EL DESARROLLO RURAL







# EMPLEOS GENERADOS

## Empleos directos

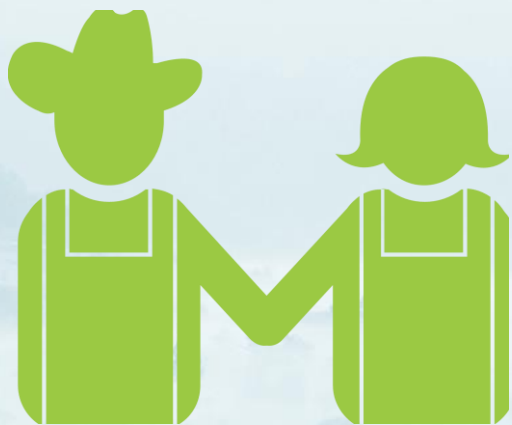

USAID :	<b>13,962</b>	<b>2,464</b>
DANIDA:	<b>3,740</b>	<b>2,196</b>

**TOTAL**  
**22,362**

## Beneficiarios indirectos



USAID :	<b>69,811</b>	<b>12,320</b>
DANIDA:	<b>18,700</b>	<b>10,980</b>

**TOTAL**  
**111,811**







**agrosixil**  
Asociación de Agricultores de Agricultores de la región ixil



Asociación Chajulense

**el Buén Sembrador**  
ASOCIACIÓN DE AGRICULTORES Y ARTESANOS

**ADINSE**



**"ASDIM"**



**ADIL**  
Asociación de Desarrollo Integral Lochb' alib



**TECUN UMAN**  
Cooperativa



**ADIAP**  
Asociación de Desarrollo

**LAS ORQUÍDEAS**  
mujeres trabajadoras



**ADIMIC**  
Asociación de Desarrollo Integral Mujeres Ixiles



**ASUNDECO**  
ASOCIACIÓN UNIDOS AL DESARROLLO COMUNITARIO

**AGROVERDE**



**SAN LORENZO**  
ASOCIACIÓN DE AGRICULTORES DEL DESARROLLO INTEGRAL

Flor cunenense



**Asink'kadi**  
Asociación Indígena K'eq'ujil de Desarrollo Integral

**AIGMIM**  
Asociación Integral Guatemalteca de Mujeres Indígena Mam



**ADAJKU**  
ASOCIACIÓN DE DESARROLLO AI KUNEL



**ADMI**  
ASOCIACIÓN DE LA MUJER MAYA Ixil



**Adiba**  
Asociación para el Desarrollo Integral Buenos Aires

**ADEMVE**  
ASOCIACIÓN DE MUJERES VIDA Y ESPERANZA



**RED JUVEN**  
Red Juvenil de Momostenang



**COPIMARI, R.L.**  
Cooperativa Integral de Producción Maíz de Momostenang



**ADMADEC**  
ASOCIACIÓN DE DESARROLLO INTEGRAL DE MUJERES DEL COMARCADO CHAJULENSE



**Renacimiento**  
Tejiendo el Desarrollo Integral



**ADINCI**  
Asociación para el Desarrollo Integral de El Cerezo



**TZALBAL**  
Comité Integral de Artesanos y Artesanas Ixil Tzabal Tzikin

**ASDECO**  
Asociación De Desarrollo Comunitario



**APRODEFI**  
Asociación Pro Bienestar de la Familia Ixil



**ASAUNIXIL**  
Asociación de Asentamiento Unidos del área Ixil



**ASOCIACIÓN CHAJULENSE DE MUJERES**



**BENTZUL**



**FLOR DE AMÉRICA**  
Asociación de Agricultores y Artesanos



**ASOCAMPO**  
Asociación de Campesinos Productores Comunitarios

**COMUTECH**  
Comité de Mujeres Tejedoras Chiquirichapenses

**ASOPROMACHI**  
Grupo De Mujeres "Asociación de Productores de Manzana de Chichicastenango"



**CINASEM, R.L.**  
COOPERATIVA INTEGRAL AGRICOLA "EL SEMBRADOR"



**ARTEDIBA**



**HORIZONTES SIN LÍMITES IXIL**

**LAS ROSAS**  
Grupo de Mujeres



**Las Canoas**  
Cooperativa Agrícola Integral San Miguel Las Canoas S.R.L. Soñador



**Concepto IXIL**

**MUJERES ARTESANAS CHUWILA**  
Quejé, Chichicastenango, Quiché

**ASDIMUS**  
Asociación para el Desarrollo Integral de la Mujer Uspantaneña

**CHEMOL**  
Comité de Mujeres Artesanas Soñadoras





**AGEXPORT**  
ASOCIACION GUATEMALTECA DE EXPORTADORES



División de  
**DESARROLLO**

## COMPETITIVIDAD PARA EL DESARROLLO RURAL INTEGRAL

Trabajando con responsabilidad social,  
empresarial y ambiental

**¡GRACIAS!**